扩展 Phần mở rộng

话题	HSK（五级）话题分类词语
家居 1	抽屉（chōuti）、书架（shūjià）、窗帘（chuānglián）、地毯（dìtǎn）、被子（bèizi）、玩具（wánjù）、日历（rìlì）、日期（rìqī）、包裹（bāoguǒ）

● **做一做：** 从上表中选择合适的词语填空

（1）这块_____是去年夏天我和太太去新疆旅游时买回来的，她很喜欢。

（2）李阳很喜欢作家老舍，_____上摆满了他不同时期的作品。

（3）我建议您给孩子买这个_____火车，这个牌子很有名。

（4）我把光盘放在书桌左边的第二个_____里了。

运用 Phần vận dụng

背景分析：

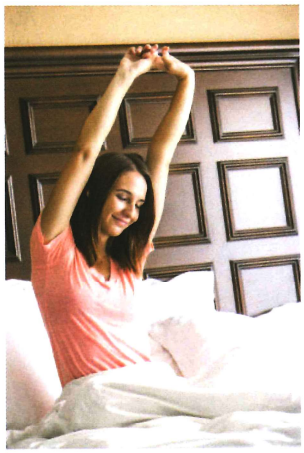

在日常生活中，我们为了让自己能够按时醒来，通常都会给自己定个闹钟，但正如课文中所介绍的那样，闹钟对身体健康有很大的不良影响。有些国家，闹钟被评为他们最讨厌的人类发明之一。这些危害也许以前我们并未了解，或者即使知道也只能无奈地接受。

生活紧张对现代人的生理和心理都产生了很大的危害，因而越来越引起人们的普遍关注。睡眠健康就是人们普遍关心的一个重要方面。如何放松我们的精神，获得一个舒适的睡眠呢？

话题讨论：**如何提高睡眠质量**

1. 你是从什么时候开始使用闹钟的？为什么要用闹钟？
2. 本文的观点你认为哪些是有道理的？
3. 你有没有关于实现（shíxiàn, *thực hiện*）“自然醒”的好的经验或做法？

命题写作：

请以“你真的需要闹钟吗？”为题，谈一谈你的看法。尽量用上本课所学的生词，字数不少于100字。

www.nhantriviet.com/GiaoTrinhChuanHSK